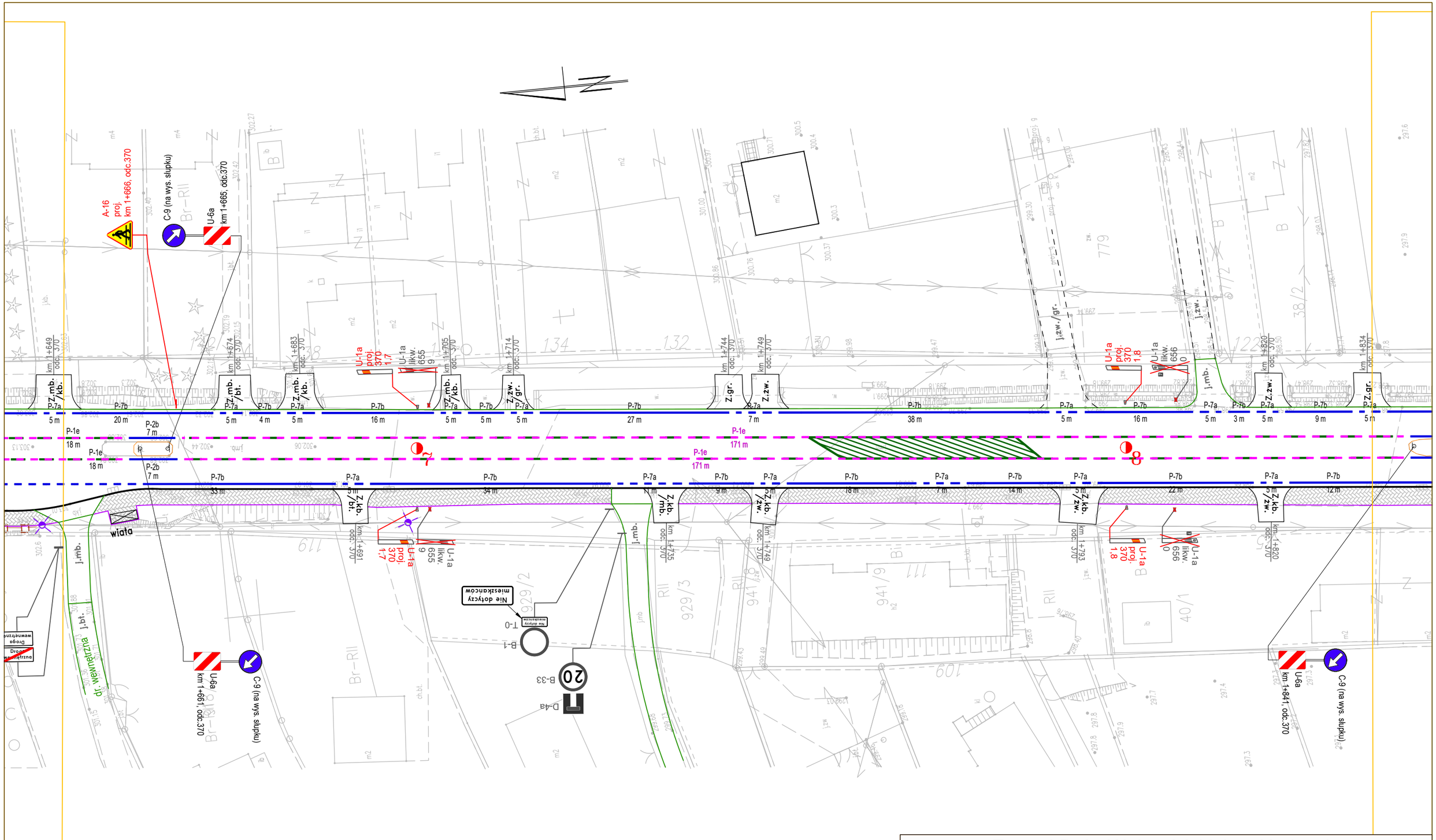

Zarząd Dróg Wojewódzkich w Krakowie

Aktualizacja oznakowania pasów środkowych znakami F-23 i P-1e oraz likwidacja oznakowania A-8 w ciągu drogi wojewódzkiej nr 772		DW
Plan sytuacyjny		772
Wykonał: Jacek Bartusiak	Skala: 1 : 500	Nr rys:
Kraków, marzec 2026 r.		176