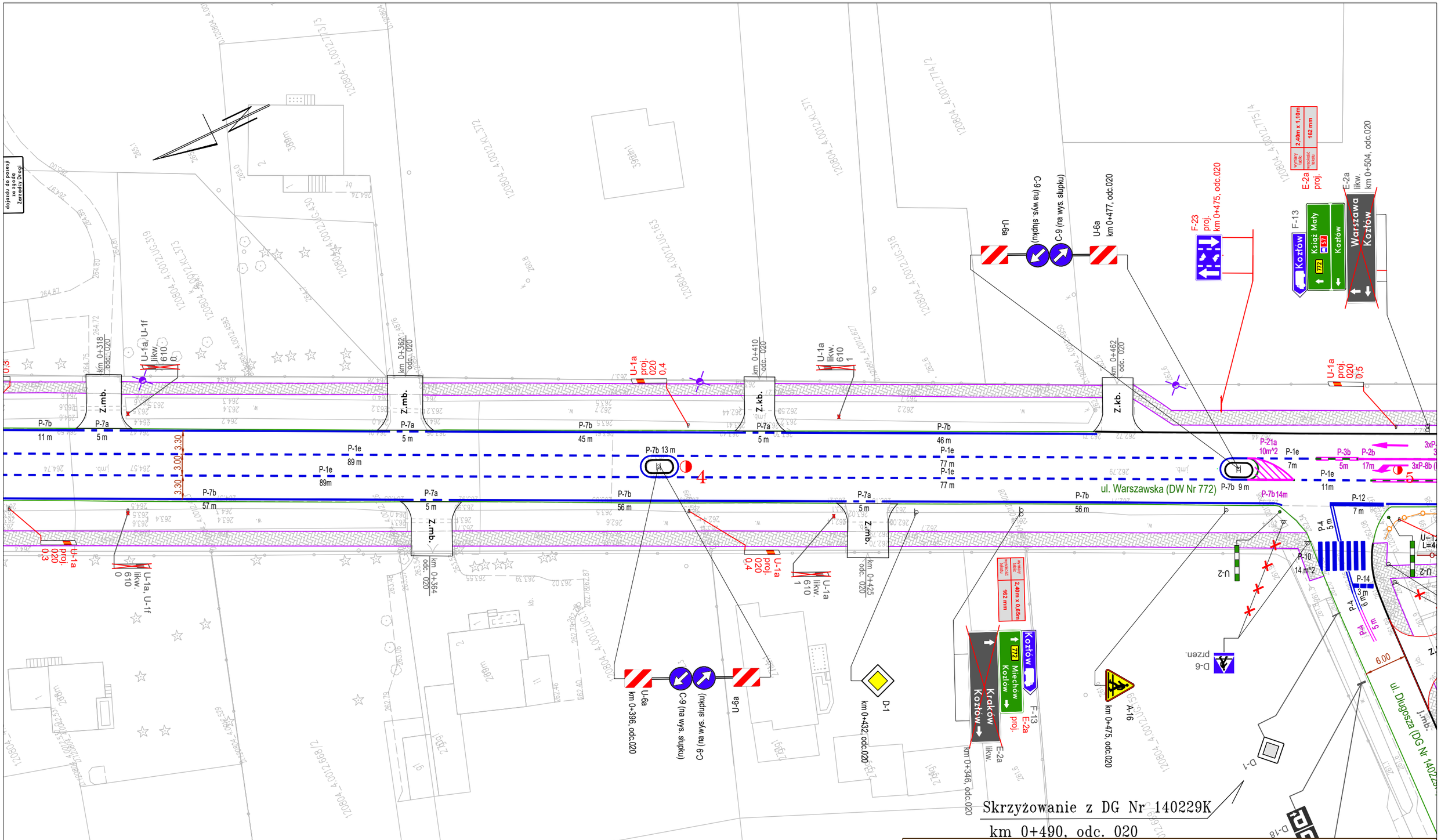

Zarząd Dróg Wojewódzkich w Krakowie

Aktualizacja oznakowania pasów środkowych znakami F-23 i P-1e oraz likwidacja oznakowania A-8 w ciągu drogi wojewódzkiej nr 772	DW 772
Plan sytuacyjny	
Wykonał: Jacek Bartusiak — Skala: 1 : 500	Nr rys: 22
Kraków, marzec 2026 r.	